

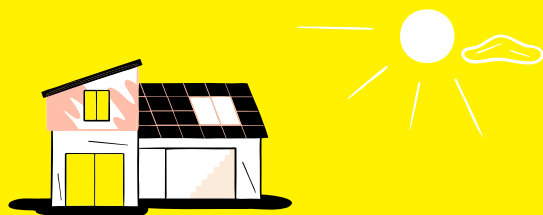

# Yello Watt.



## Víte, jak ovlivnit cenu výběrem férové energie od Yello?

Můžete ušetřit za cenu, kterou stanovuje dodavatel. Tj. cenu za dodávku elektřiny a za stálý měsíční poplatek za odběrné místo.

## Víte, jakou část ceny elektřiny ovlivnit nemůžete?

Až 60 % ceny energie je u všech dodavatelů stejných. Je to tím, že Energetický regulační úřad (ERÚ) stanovuje cenu za distribuci elektřiny a další související služby. Stát pak určuje výši DPH i daň z elektřiny.

## Mějte vše pod kontrolou s Moje Yello.

Svůj zákaznický účet můžete snadno spravovat přes online portál **Moje Yello**, se kterým získáte plno výhod:

- Přehled o fakturách a platbách.
- Změna způsobu platby záloh a faktur.
- Samoodečet energií.
- Úprava korespondenční adresy.
- Vrácení přeplateků.

Máte něco na srdci?

Na **Moje Yello** nám můžete jednoduše napsat.

## Yello Watt.



Jenom svítíte a vaříte?  
Doporučujeme naše sazby D01d a D02d.

### bez DPH

**3 199,00 Kč/MWh**  
**3,199 Kč/kWh**

### s DPH

3 870,79 Kč/MWh  
3,871 Kč/kWh



Používáte akumuláčky, bojler nebo obojí?  
Vybírejte ze sazeb D25d až D27d.

**3 199,00 Kč/MWh**  
**3,199 Kč/kWh**

3 870,79 Kč/MWh  
3,871 Kč/kWh



Používáte přímotop, hybridní vytápění nebo tepelné čerpadlo? Využijte sazby D35d, D45d, D56d, D57d a D61d.

**3 199,00 Kč/MWh**  
**3,199 Kč/kWh**

3 870,79 Kč/MWh  
3,871 Kč/kWh

## U všech sazeb jsou ceny za vyúčtování jednotné.

### Elektronické vyúčtování:

**90,00 Kč/měsíc**

108,90 Kč/měsíc

### Papírové vyúčtování:

**100,00 Kč/měsíc**

121,00 Kč/měsíc

Ceny jsou uvedeny bez daně z elektřiny, jejíž výše ke dni vydání ceníku je 28,30 Kč/MWh.

U papírového vyúčtování je navýšena cena stálého měsíčního platu o 10 Kč bez DPH. Zákazník dále uhradí regulovanou cenu za související službu v elektroenergetice ve výši dle účinného cenového rozhodnutí ERÚ.  
**Ceník je platný od 1. 9. 2025.**

**Zákaznická linka 267 056 704 | [www.yello.cz](http://www.yello.cz) | [yello@yello.cz](mailto:yello@yello.cz) | Yello od Pražské energetiky.**



# Ceník Yello Watt.

Distribuční území ČEZ.

Ceník elektřiny od Yello a regulované platby za související služby v elektroenergetice.

Platnost ceníku od 1. 9. 2025.

S ohledem na aktuální situaci na velkoobchodním trhu jsme **sjednotili** ceny vysokého a nízkého tarifu.

Distribuční sazba:	D01d	D02d	D25d	D26d	D27d	D35d	D45d	D56d	D57d	D61d
Daň z přidané hodnoty (orientační)	bez DPH	bez DPH	bez DPH	bez DPH	bez DPH	bez DPH	bez DPH	bez DPH	bez DPH	bez DPH
	s DPH	s DPH	s DPH	s DPH	s DPH	s DPH	s DPH	s DPH	s DPH	s DPH

Cena za dodávku elektřiny (cena silové elektřiny).

silová vysoký tarif	3 199,00	3 199,00	3 199,00	3 199,00	3 199,00	3 199,00	3 199,00	3 199,00	3 199,00	3 199,00
Kč/MWh	3 870,79	3 870,79	3 870,79	3 870,79	3 870,79	3 870,79	3 870,79	3 870,79	3 870,79	3 870,79
silová nízký tarif	-	-	3 199,00	3 199,00	3 199,00	3 199,00	3 199,00	3 199,00	3 199,00	3 199,00
Kč/MWh	-	-	3 870,79	3 870,79	3 870,79	3 870,79	3 870,79	3 870,79	3 870,79	3 870,79
stálý plat	90,00	90,00	90,00	90,00	90,00	90,00	90,00	90,00	90,00	90,00
Kč/měsíc	108,90	108,90	108,90	108,90	108,90	108,90	108,90	108,90	108,90	108,90

Daň z elektřiny.

Daň z elektřiny	28,30	28,30	28,30	28,30	28,30	28,30	28,30	28,30	28,30	28,30
Kč/MWh	34,24	34,24	34,24	34,24	34,24	34,24	34,24	34,24	34,24	34,24

Cena za distribuované množství energie.

distribuce vysoký tarif	2 803,18	2 099,63	2 267,11	1 046,00	2 267,11	721,45	721,45	721,45	721,45	3 282,60
Kč/MWh	3 391,85	2 540,55	2 743,20	1 265,66	2 743,20	872,95	872,95	872,95	872,95	3 971,95
distribuce nízký tarif	-	-	206,00	206,00	206,00	206,00	206,00	206,00	206,00	206,00
Kč/MWh	-	-	249,26	249,26	249,26	249,26	249,26	249,26	249,26	249,26

Měsíční plat za rezervovaný příkon podle jmenovité proudové hodnoty hlavního jističe před elektroměrem.

Jistič do 3x 10 A nebo do 1x 25 A včetně	44,00	98,00	95,00	140,00	90,00	171,00	188,00	188,00	188,00	79,00
Kč/měsíc	53,24	118,58	114,95	169,40	108,90	206,91	227,48	227,48	227,48	95,59
Jistič nad 3x 10 A do 3x 16 A včetně	70,00	157,00	152,00	223,00	144,00	273,00	300,00	300,00	300,00	126,00
Kč/měsíc	84,70	189,97	183,92	269,83	174,24	330,33	363,00	363,00	363,00	152,46
Jistič nad 3x 16 A do 3x 20 A včetně	87,00	197,00	190,00	279,00	180,00	341,00	375,00	375,00	375,00	158,00
Kč/měsíc	105,27	238,37	229,90	337,59	217,80	412,61	453,75	453,75	453,75	191,18
Jistič nad 3x 20 A do 3x 25 A včetně	109,00	246,00	237,00	349,00	225,00	427,00	469,00	469,00	469,00	197,00
Kč/měsíc	131,89	297,66	286,77	422,29	272,25	516,67	567,49	567,49	567,49	238,37
Jistič nad 3x 25 A do 3x 32 A včetně	139,00	315,00	303,00	446,00	288,00	546,00	600,00	600,00	600,00	252,00
Kč/měsíc	168,19	381,15	366,63	539,66	348,48	660,66	726,00	726,00	726,00	304,92
Jistič nad 3x 32 A do 3x 40 A včetně	174,00	394,00	379,00	558,00	360,00	683,00	750,00	750,00	758,00	316,00
Kč/měsíc	210,54	476,74	458,59	675,18	435,60	826,43	907,50	907,50	917,18	382,36
Jistič nad 3x 40 A do 3x 50 A včetně	218,00	492,00	474,00	698,00	450,00	854,00	938,00	938,00	1 089,00	395,00
Kč/měsíc	263,78	595,32	573,54	844,58	544,50	1 033,34	1 134,98	1 134,98	1 317,69	477,95
Jistič nad 3x 50 A do 3x 63 A včetně	274,00	620,00	597,00	879,00	567,00	1 075,00	1 181,00	1 181,00	1 606,00	497,00
Kč/měsíc	331,54	750,20	722,37	1 063,59	686,07	1 300,75	1 429,01	1 429,01	1 943,26	601,37
Jistič nad 3x 63 A do 3x 80 A včetně	-	-	-	-	-	-	-	-	2 447,00	-
Kč/měsíc	-	-	-	-	-	-	-	-	2 960,87	-
Jistič nad 3x 80 A do 3x 100 A včetně	-	-	-	-	-	-	-	-	4 587,00	-
Kč/měsíc	-	-	-	-	-	-	-	-	5 550,27	-
Jistič nad 3x 100 A do 3x 125 A včetně	-	-	-	-	-	-	-	-	9 461,00	-
Kč/měsíc	-	-	-	-	-	-	-	-	11 447,81	-
Jistič nad 3x 125 A do 3x 160 A včetně	-	-	-	-	-	-	-	-	17 890,00	-
Kč/měsíc	-	-	-	-	-	-	-	-	21 646,90	-
Jistič nad 3x 63 A (nad 3x 160 A u D57d)	4,35	9,84	9,48	13,95	9,00	17,07	18,75	18,75	111,81	7,89
Kč/A/měsíc	5,26	11,91	11,47	16,88	10,89	20,65	22,69	22,69	135,29	9,55
Jistič nad 1x 25 A	1,45	3,28	3,16	4,65	3,00	5,69	6,25	6,25	37,27	2,63
Kč/A/měsíc	1,45	3,28	3,16	4,65	3,00	5,69	6,25	6,25	37,27	2,63

Cena na podporu elektřiny z podporovaných zdrojů energie (POZE).

POZE dle jističe	84,70	84,70	84,70	84,70	84,70	84,70	84,70	84,70	84,70	84,70
Kč/A/měsíc	102,49	102,49	102,49	102,49	102,49	102,49	102,49	102,49	102,49	102,49
POZE dle spotřeby	495,00	495,00	495,00	495,00	495,00	495,00	495,00	495,00	495,00	495,00
Kč/MWh	598,95	598,95	598,95	598,95	598,95	598,95	598,95	598,95	598,95	598,95

Cena za ostatní služby.

Systémové služby	170,92	170,92	170,92	170,92	170,92	170,92	170,92	170,92	170,92	170,92
Kč/MWh	206,81	206,81	206,81	206,81	206,81	206,81	206,81	206,81	206,81	206,81
Provoz nesítové infrastruktury	12,45	12,45	12,45	12,45	12,45	12,45	12,45	12,45	12,45	12,45
Kč/odběrné místo/měsíc	15,06	15,06	15,06	15,06	15,06	15,06	15,06	15,06	15,06	15,06

Celková cena.

ve vysokém tarifu	6 201,40	5 497,85	5 665,33	4 444,22	5 665,33	4 119,67	4 119,67	4 119,67	4 119,67	6 680,82
Kč/MWh	7 503,69	6 652,40	6 855,05	5 377,51	6 855,05	4 984,80	4 984,80	4 984,80	4 984,80	8 083,79
v nízkém tarifu	-	-	3 604,22	3 604,22	3 604,22	3 604,22	3 604,22	3 604,22	3 604,22	3 604,22
Kč/MWh	-	-	4 361,11	4 361,11	4 361,11	4 361,11	4 361,11	4 361,11	4 361,11	4 361,11
měsíční platby Kč/měsíc	90,00 + plat dle příslušné hodnoty hlavního jističe + 12,45 (108,90 + plat dle příslušné hodnoty hlavního jističe + 15,06)									
Podpora elektřiny z podporovaných zdrojů energie (POZE)	Kč/A/měsíc	hodnota hlavního jističe x počet fází x 84,7 (hodnota hlavního jističe x počet fází x 102,487)								
	Kč/MWh	maximální platba POZE je dána velikostí odběru elektřiny násobeného cenou 495 (598,95)								

Jak si vypočítáte celkovou roční platbu za elektřinu?

Výpočtová část pro vysoký tarif (VT) = vaše roční spotřeba ve VT x (řádek 25, který je složen ze součtu řádků 1 + 4 + 5 + 23)  
+ výpočtová část pro nízký tarif (NT) = vaše roční spotřeba v NT x (řádek 26, který je složen ze součtu řádků 2 + 4 + 6 + 23)  
+ měsíční platby = 12 x (řádek 3 + jeden z řádků 7-20 dle hodnoty jističe + řádek 24)  
+ nižší výsledek z výpočtů POZE: podle spotřeby = odebrané množství elektřiny x řádek 22  
**nebo** podle jističe = 12 x hodnota hlavního jističe x počet fází x řádek 21.

Uvedené ceny jsou včetně DPH ve výši 21 %, ceny uvedené tučně jsou bez DPH. Ceny včetně DPH slouží pouze k orientaci zákazníka, byly vypočteny z cen bez DPH a zaokrouhleny. Ceny za související služby v elektroenergetice jsou stanoveny ve výši dle platných cenových rozhodnutí ERÚ č. 11/2024 a č. 12/2024 a dle nařízení vlády č. 248/2025 Sb., daň z elektřiny dle zákona č. 261/2007 Sb. Tyto ceny nemůže Yello žádným způsobem ovlivnit.



# Ceník Yello Watt.

**Distribuční území EG.D, a. s.** Ceník elektřiny od Yello a regulované platby za související služby v elektroenergetice.

Platnost ceníku od 1. 9. 2025. S ohledem na aktuální situaci na velkoobchodním trhu jsme **sjednotili** ceny vysokého a nízkého tarifu.

Distribuční sazba:		D01d	D02d	D25d	D26d	D27d	D35d	D45d	D56d	D57d	D61d
Daň z přidané hodnoty (orientační)		bez DPH	bez DPH	bez DPH	bez DPH	bez DPH	bez DPH	bez DPH	bez DPH	bez DPH	bez DPH
		s DPH	s DPH	s DPH	s DPH	s DPH	s DPH	s DPH	s DPH	s DPH	s DPH
<b>Cena za dodávku elektřiny (cena silové elektřiny).</b>											
Ovlivňuje.	<b>silová vysoký tarif</b>	<b>3 199,00</b>	<b>3 199,00</b>	<b>3 199,00</b>	<b>3 199,00</b>	<b>3 199,00</b>	<b>3 199,00</b>	<b>3 199,00</b>	<b>3 199,00</b>	<b>3 199,00</b>	<b>3 199,00</b>
	Kč/MWh	3 870,79	3 870,79	3 870,79	3 870,79	3 870,79	3 870,79	3 870,79	3 870,79	3 870,79	3 870,79
	<b>silová nízký tarif</b>	<b>3 199,00</b>	<b>3 199,00</b>	<b>3 199,00</b>	<b>3 199,00</b>	<b>3 199,00</b>	<b>3 199,00</b>	<b>3 199,00</b>	<b>3 199,00</b>	<b>3 199,00</b>	<b>3 199,00</b>
	Kč/MWh	-	-	3 870,79	3 870,79	3 870,79	3 870,79	3 870,79	3 870,79	3 870,79	3 870,79
	<b>stálý plat</b>	<b>90,00</b>	<b>90,00</b>	<b>90,00</b>	<b>90,00</b>	<b>90,00</b>	<b>90,00</b>	<b>90,00</b>	<b>90,00</b>	<b>90,00</b>	<b>90,00</b>
	Kč/měsíc	108,90	108,90	108,90	108,90	108,90	108,90	108,90	108,90	108,90	108,90
<b>Daň z elektřiny.</b>											
	Daň z elektřiny	<b>28,30</b>	<b>28,30</b>	<b>28,30</b>	<b>28,30</b>	<b>28,30</b>	<b>28,30</b>	<b>28,30</b>	<b>28,30</b>	<b>28,30</b>	<b>28,30</b>
	Kč/MWh	34,24	34,24	34,24	34,24	34,24	34,24	34,24	34,24	34,24	34,24
<b>Cena za distribuované množství energie.</b>											
	distribuce vysoký tarif	<b>2 694,79</b>	<b>2 171,45</b>	<b>2 123,08</b>	<b>958,21</b>	<b>2 123,08</b>	<b>718,76</b>	<b>718,76</b>	<b>718,76</b>	<b>718,76</b>	<b>3 178,99</b>
	Kč/MWh	3 260,70	2 627,45	2 568,93	1 159,43	2 568,93	869,70	869,70	869,70	869,70	3 846,58
	distribuce nízký tarif	-	-	<b>222,64</b>	<b>222,64</b>	<b>222,64</b>	<b>222,64</b>	<b>222,64</b>	<b>222,64</b>	<b>222,64</b>	<b>222,64</b>
	Kč/MWh	-	-	269,39	269,39	269,39	269,39	269,39	269,39	269,39	269,39
<b>Měsíční plat za rezervovaný příkon podle jmenovité proudové hodnoty hlavního jističe před elektroměrem.</b>											
Cenu neovlivňuje výběrem dodavatele.	Jistič do 3× 10 A nebo do 1× 25 A včetně	<b>41,00</b>	<b>94,00</b>	<b>91,00</b>	<b>142,00</b>	<b>86,00</b>	<b>165,00</b>	<b>174,00</b>	<b>174,00</b>	<b>174,00</b>	<b>83,00</b>
	Kč/měsíc	49,61	113,74	110,11	171,82	104,06	199,65	210,54	210,54	210,54	100,43
	Jistič nad 3× 10 A do 3× 16 A včetně	<b>66,00</b>	<b>150,00</b>	<b>145,00</b>	<b>227,00</b>	<b>138,00</b>	<b>264,00</b>	<b>278,00</b>	<b>278,00</b>	<b>279,00</b>	<b>132,00</b>
	Kč/měsíc	79,86	181,50	175,45	274,67	166,98	319,44	336,38	336,38	337,59	159,72
	Jistič nad 3× 16 A do 3× 20 A včetně	<b>83,00</b>	<b>188,00</b>	<b>181,00</b>	<b>283,00</b>	<b>172,00</b>	<b>330,00</b>	<b>347,00</b>	<b>347,00</b>	<b>348,00</b>	<b>166,00</b>
	Kč/měsíc	100,43	227,48	219,01	342,43	208,12	399,30	419,87	419,87	421,08	200,86
	Jistič nad 3× 20 A do 3× 25 A včetně	<b>104,00</b>	<b>235,00</b>	<b>227,00</b>	<b>354,00</b>	<b>215,00</b>	<b>413,00</b>	<b>434,00</b>	<b>434,00</b>	<b>435,00</b>	<b>207,00</b>
	Kč/měsíc	125,84	284,35	274,67	428,34	260,15	499,73	525,14	525,14	526,35	250,47
	Jistič nad 3× 25 A do 3× 32 A včetně	<b>132,00</b>	<b>300,00</b>	<b>290,00</b>	<b>453,00</b>	<b>276,00</b>	<b>528,00</b>	<b>556,00</b>	<b>556,00</b>	<b>557,00</b>	<b>265,00</b>
	Kč/měsíc	159,72	363,00	350,90	548,13	333,96	638,88	672,76	672,76	673,97	320,65
	Jistič nad 3× 32 A do 3× 40 A včetně	<b>166,00</b>	<b>376,00</b>	<b>362,00</b>	<b>566,00</b>	<b>344,00</b>	<b>660,00</b>	<b>695,00</b>	<b>695,00</b>	<b>704,00</b>	<b>331,00</b>
	Kč/měsíc	200,86	454,96	438,02	684,86	416,24	798,60	840,95	840,95	851,84	400,51
	Jistič nad 3× 40 A do 3× 50 A včetně	<b>207,00</b>	<b>470,00</b>	<b>453,00</b>	<b>708,00</b>	<b>431,00</b>	<b>825,00</b>	<b>869,00</b>	<b>869,00</b>	<b>1 012,00</b>	<b>414,00</b>
	Kč/měsíc	250,47	568,70	548,13	856,68	521,51	998,25	1 051,49	1 051,49	1 224,52	500,94
	Jistič nad 3× 50 A do 3× 63 A včetně	<b>261,00</b>	<b>592,00</b>	<b>571,00</b>	<b>892,00</b>	<b>542,00</b>	<b>1 040,00</b>	<b>1 094,00</b>	<b>1 094,00</b>	<b>1 491,00</b>	<b>522,00</b>
	Kč/měsíc	315,81	716,32	690,91	1 079,32	655,82	1 258,40	1 323,74	1 323,74	1 804,11	631,62
	Jistič nad 3× 63 A do 3× 80 A včetně	-	-	-	-	-	-	-	-	<b>2 462,00</b>	-
	Kč/měsíc	-	-	-	-	-	-	-	-	2 979,02	-
	Jistič nad 3× 80 A do 3× 100 A včetně	-	-	-	-	-	-	-	-	<b>4 528,00</b>	-
	Kč/měsíc	-	-	-	-	-	-	-	-	5 478,88	-
	Jistič nad 3× 100 A do 3× 125 A včetně	-	-	-	-	-	-	-	-	<b>8 490,00</b>	-
	Kč/měsíc	-	-	-	-	-	-	-	-	10 272,90	-
	Jistič nad 3× 125 A do 3× 160 A včetně	-	-	-	-	-	-	-	-	<b>15 748,00</b>	-
	Kč/měsíc	-	-	-	-	-	-	-	-	19 055,08	-
	Jistič nad 3× 63 A (nad 3× 160 A u D57d)	<b>4,14</b>	<b>9,39</b>	<b>9,06</b>	<b>14,16</b>	<b>9,00</b>	<b>16,50</b>	<b>17,37</b>	<b>17,37</b>	<b>98,42</b>	<b>8,28</b>
	Kč/A/měsíc	5,01	11,36	10,96	17,13	10,89	19,97	21,02	21,02	119,09	10,02
	Jistič nad 1× 25 A	<b>1,38</b>	<b>3,13</b>	<b>3,02</b>	<b>4,72</b>	<b>2,87</b>	<b>5,50</b>	<b>5,79</b>	<b>5,79</b>	<b>32,81</b>	<b>2,76</b>
	Kč/A/měsíc	1,38	3,13	3,02	4,72	2,87	5,50	5,79	5,79	32,81	2,76
<b>Cena na podporu elektřiny z podporovaných zdrojů energie (POZE).</b>											
	POZE dle jističe	<b>84,70</b>	<b>84,70</b>	<b>84,70</b>	<b>84,70</b>	<b>84,70</b>	<b>84,70</b>	<b>84,70</b>	<b>84,70</b>	<b>84,70</b>	<b>84,70</b>
	Kč/A/měsíc	102,49	102,49	102,49	102,49	102,49	102,49	102,49	102,49	102,49	102,49
	POZE dle spotřeby	<b>495,00</b>	<b>495,00</b>	<b>495,00</b>	<b>495,00</b>	<b>495,00</b>	<b>495,00</b>	<b>495,00</b>	<b>495,00</b>	<b>495,00</b>	<b>495,00</b>
	Kč/MWh	598,95	598,95	598,95	598,95	598,95	598,95	598,95	598,95	598,95	598,95
<b>Cena za ostatní služby.</b>											
	Systémové služby	<b>170,92</b>	<b>170,92</b>	<b>170,92</b>	<b>170,92</b>	<b>170,92</b>	<b>170,92</b>	<b>170,92</b>	<b>170,92</b>	<b>170,92</b>	<b>170,92</b>
	Kč/MWh	206,81	206,81	206,81	206,81	206,81	206,81	206,81	206,81	206,81	206,81
	Provoz nesítové infrastruktury	<b>12,45</b>	<b>12,45</b>	<b>12,45</b>	<b>12,45</b>	<b>12,45</b>	<b>12,45</b>	<b>12,45</b>	<b>12,45</b>	<b>12,45</b>	<b>12,45</b>
	Kč/odběrné místo/měsíc	15,06	15,06	15,06	15,06	15,06	15,06	15,06	15,06	15,06	15,06
<b>Celková cena.</b>											
	ve vysokém tarifu	<b>6 093,01</b>	<b>5 569,67</b>	<b>5 521,30</b>	<b>4 356,43</b>	<b>5 521,30</b>	<b>4 116,98</b>	<b>4 116,98</b>	<b>4 116,98</b>	<b>4 116,98</b>	<b>6 577,21</b>
	Kč/MWh	7 372,54	6 739,30	6 680,77	5 271,28	6 680,77	4 981,55	4 981,55	4 981,55	4 981,55	7 958,42
	v nízkém tarifu	-	-	<b>3 620,86</b>	<b>3 620,86</b>	<b>3 620,86</b>	<b>3 620,86</b>	<b>3 620,86</b>	<b>3 620,86</b>	<b>3 620,86</b>	<b>3 620,86</b>
	Kč/MWh	-	-	4 381,24	4 381,24	4 381,24	4 381,24	4 381,24	4 381,24	4 381,24	4 381,24
	měsíční platby Kč/měsíc	<b>90,00</b> + plat dle příslušné hodnoty hlavního jističe + <b>12,45</b> (108,90 + plat dle příslušné hodnoty hlavního jističe + 15,06)									
	Podpora elektřiny z podporovaných zdrojů energie (POZE)	Kč/A/měsíc	hodnota hlavního jističe x počet fází x <b>8,47</b> (hodnota hlavního jističe x počet fází x 102,487)								
		Kč/MWh	maximální platba POZE je dána velikostí odběru elektřiny násobeného cenou <b>495</b> (598,95)								

## Jak si vypočítáte celkovou roční platbu za elektřinu?

Výpočtová část pro vysoký tarif (VT) = vaše roční spotřeba ve VT × (řádek 25, který je složen ze součtu řádků 1 + 4 + 5 + 23)

+ výpočtová část pro nízký tarif (NT) = vaše roční spotřeba v NT × (řádek 26, který je složen ze součtu řádků 2 + 4 + 6 + 23)

+ měsíční platby = 12 × (řádek 3 + jeden z řádků 7-20 dle hodnoty jističe + řádek 24)

+ nižší výsledek z výpočtů POZE: podle spotřeby = odebrané množství elektřiny × řádek 22

**nebo** podle jističe = 12 × hodnota hlavního jističe × počet fází × řádek 21.

Uvedené ceny jsou včetně DPH ve výši 21 %, ceny uvedené tučně jsou bez DPH. Ceny včetně DPH slouží pouze k orientaci zákazníka, byly vypočteny z cen bez DPH a zaokrouhleny. Ceny za související služby v elektroenergetice jsou stanoveny ve výši dle platných cenových rozhodnutí ERU č. 11/2024 a č. 12/2024 a dle nařízení vlády č. 248/2025 Sb., daň z elektřiny dle zákona č. 261/2007 Sb. Tyto ceny nemůže Yello žádným způsobem ovlivnit.

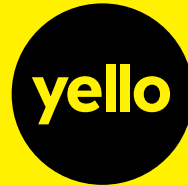

# Ceník Yello Watt.

## Distribuční území PRE.

Ceník elektřiny od Yello a regulované platby za související služby v elektroenergetice.

Platnost ceníku od 1. 9. 2025.

S ohledem na aktuální situaci na velkoobchodním trhu jsme **sjednotili** ceny vysokého a nízkého tarifu.

Distribuční sazba:		D01d	D02d	D25d	D26d	D27d	D35d	D45d	D56d	D57d	D61d
Daň z přidané hodnoty (orientační)		bez DPH	bez DPH	bez DPH	bez DPH	bez DPH	bez DPH	bez DPH	bez DPH	bez DPH	bez DPH
		s DPH	s DPH	s DPH	s DPH	s DPH	s DPH	s DPH	s DPH	s DPH	s DPH
<b>Cena za dodávku elektřiny (cena silové elektřiny).</b>											
Ovlivňuje.	<b>silová vysoký tarif</b>	<b>3 199,00</b>	<b>3 199,00</b>	<b>3 199,00</b>	<b>3 199,00</b>	<b>3 199,00</b>	<b>3 199,00</b>	<b>3 199,00</b>	<b>3 199,00</b>	<b>3 199,00</b>	<b>3 199,00</b>
	Kč/MWh	3 870,79	3 870,79	3 870,79	3 870,79	3 870,79	3 870,79	3 870,79	3 870,79	3 870,79	3 870,79
	<b>silová nízký tarif</b>	-	-	<b>3 199,00</b>	<b>3 199,00</b>	<b>3 199,00</b>	<b>3 199,00</b>	<b>3 199,00</b>	<b>3 199,00</b>	<b>3 199,00</b>	<b>3 199,00</b>
	Kč/MWh	-	-	3 870,79	3 870,79	3 870,79	3 870,79	3 870,79	3 870,79	3 870,79	3 870,79
	<b>stálý plat</b>	<b>90,00</b>	<b>90,00</b>	<b>90,00</b>	<b>90,00</b>	<b>90,00</b>	<b>90,00</b>	<b>90,00</b>	<b>90,00</b>	<b>90,00</b>	<b>90,00</b>
	Kč/měsíc	108,90	108,90	108,90	108,90	108,90	108,90	108,90	108,90	108,90	108,90
<b>Daň z elektřiny.</b>											
	Daň z elektřiny	<b>28,30</b>	<b>28,30</b>	<b>28,30</b>	<b>28,30</b>	<b>28,30</b>	<b>28,30</b>	<b>28,30</b>	<b>28,30</b>	<b>28,30</b>	<b>28,30</b>
	Kč/MWh	34,24	34,24	34,24	34,24	34,24	34,24	34,24	34,24	34,24	34,24
<b>Cena za distribuované množství energie.</b>											
	distribuce vysoký tarif	<b>1 823,39</b>	<b>1 388,28</b>	<b>1 539,98</b>	<b>739,91</b>	<b>1 539,98</b>	<b>296,85</b>	<b>296,85</b>	<b>296,85</b>	<b>296,85</b>	<b>2 199,27</b>
	Kč/MWh	2 206,30	1 679,82	1 863,38	895,29	1 863,38	359,19	359,19	359,19	359,19	2 661,12
	distribuce nízký tarif	-	-	<b>114,44</b>	<b>114,44</b>	<b>114,44</b>	<b>114,44</b>	<b>114,44</b>	<b>114,44</b>	<b>114,44</b>	<b>114,44</b>
	Kč/MWh	-	-	138,47	138,47	138,47	138,47	138,47	138,47	138,47	138,47
<b>Měsíční plat za rezervovaný příkon podle jmenovité proudové hodnoty hlavního jističe před elektroměrem.</b>											
Cenu neovlivňuje výběrem dodavatele.	Jistič do 3x 10 A nebo do 1x 25 A včetně	<b>38,00</b>	<b>83,00</b>	<b>76,00</b>	<b>114,00</b>	<b>72,00</b>	<b>124,00</b>	<b>144,00</b>	<b>144,00</b>	<b>144,00</b>	<b>61,00</b>
	Kč/měsíc	45,98	100,43	91,96	137,94	87,12	150,04	174,24	174,24	174,24	73,81
	Jistič nad 3x 10 A do 3x 16 A včetně	<b>61,00</b>	<b>133,00</b>	<b>121,00</b>	<b>182,00</b>	<b>115,00</b>	<b>199,00</b>	<b>230,00</b>	<b>230,00</b>	<b>230,00</b>	<b>97,00</b>
	Kč/měsíc	73,81	160,93	146,41	220,22	139,15	240,79	278,30	278,30	278,30	117,37
	Jistič nad 3x 16 A do 3x 20 A včetně	<b>77,00</b>	<b>167,00</b>	<b>151,00</b>	<b>227,00</b>	<b>143,00</b>	<b>248,00</b>	<b>287,00</b>	<b>287,00</b>	<b>287,00</b>	<b>121,00</b>
	Kč/měsíc	93,17	202,07	182,71	274,67	173,03	300,08	347,27	347,27	347,27	146,41
	Jistič nad 3x 20 A do 3x 25 A včetně	<b>96,00</b>	<b>209,00</b>	<b>189,00</b>	<b>284,00</b>	<b>179,00</b>	<b>311,00</b>	<b>359,00</b>	<b>359,00</b>	<b>359,00</b>	<b>152,00</b>
	Kč/měsíc	116,16	252,89	228,69	343,64	216,59	376,31	434,39	434,39	434,39	183,92
	Jistič nad 3x 25 A do 3x 32 A včetně	<b>123,00</b>	<b>267,00</b>	<b>242,00</b>	<b>364,00</b>	<b>229,00</b>	<b>397,00</b>	<b>460,00</b>	<b>460,00</b>	<b>460,00</b>	<b>194,00</b>
	Kč/měsíc	148,83	323,07	292,82	440,44	277,09	480,37	556,60	556,60	556,60	234,74
	Jistič nad 3x 32 A do 3x 40 A včetně	<b>154,00</b>	<b>334,00</b>	<b>302,00</b>	<b>455,00</b>	<b>287,00</b>	<b>497,00</b>	<b>575,00</b>	<b>575,00</b>	<b>582,00</b>	<b>242,00</b>
	Kč/měsíc	186,34	404,14	365,42	550,55	347,27	601,37	695,75	695,75	704,22	292,82
	Jistič nad 3x 40 A do 3x 50 A včetně	<b>192,00</b>	<b>417,00</b>	<b>378,00</b>	<b>569,00</b>	<b>359,00</b>	<b>621,00</b>	<b>719,00</b>	<b>719,00</b>	<b>879,00</b>	<b>303,00</b>
	Kč/měsíc	232,32	504,57	457,38	688,49	434,39	751,41	869,99	869,99	1 063,59	366,63
	Jistič nad 3x 50 A do 3x 63 A včetně	<b>242,00</b>	<b>525,00</b>	<b>476,00</b>	<b>716,00</b>	<b>452,00</b>	<b>782,00</b>	<b>905,00</b>	<b>905,00</b>	<b>1 296,00</b>	<b>382,00</b>
	Kč/měsíc	292,82	635,25	575,96	866,36	546,92	946,22	1 095,05	1 095,05	1 568,16	462,22
	Jistič nad 3x 63 A do 3x 80 A včetně	-	-	-	-	-	-	-	-	<b>2 149,00</b>	-
	Kč/měsíc	-	-	-	-	-	-	-	-	2 600,29	-
	Jistič nad 3x 80 A do 3x 100 A včetně	-	-	-	-	-	-	-	-	<b>3 971,00</b>	-
	Kč/měsíc	-	-	-	-	-	-	-	-	4 804,91	-
	Jistič nad 3x 100 A do 3x 125 A včetně	-	-	-	-	-	-	-	-	<b>8 439,00</b>	-
	Kč/měsíc	-	-	-	-	-	-	-	-	10 211,19	-
	Jistič nad 3x 125 A do 3x 160 A včetně	-	-	-	-	-	-	-	-	<b>18 623,00</b>	-
	Kč/měsíc	-	-	-	-	-	-	-	-	22 533,83	-
	Jistič nad 3x 63 A (nad 3x 160 A u D57d)	<b>3,84</b>	<b>8,34</b>	<b>7,56</b>	<b>11,37</b>	<b>7,00</b>	<b>12,42</b>	<b>14,37</b>	<b>14,37</b>	<b>14,37</b>	<b>6,06</b>
	Kč/A/měsíc	4,65	10,09	9,15	13,76	8,47	15,03	17,39	17,39	140,83	7,33
	Jistič nad 1x 25 A	<b>1,28</b>	<b>2,78</b>	<b>2,52</b>	<b>3,79</b>	<b>2,39</b>	<b>4,14</b>	<b>4,79</b>	<b>4,79</b>	<b>38,80</b>	<b>2,02</b>
	Kč/A/měsíc	1,28	2,78	2,52	3,79	2,39	4,14	4,79	4,79	38,80	2,02
<b>Cena na podporu elektřiny z podporovaných zdrojů energie (POZE).</b>											
	POZE dle jističe	<b>84,70</b>	<b>84,70</b>	<b>84,70</b>	<b>84,70</b>	<b>84,70</b>	<b>84,70</b>	<b>84,70</b>	<b>84,70</b>	<b>84,70</b>	<b>84,70</b>
	Kč/A/měsíc	102,49	102,49	102,49	102,49	102,49	102,49	102,49	102,49	102,49	102,49
	POZE dle spotřeby	<b>495,00</b>	<b>495,00</b>	<b>495,00</b>	<b>495,00</b>	<b>495,00</b>	<b>495,00</b>	<b>495,00</b>	<b>495,00</b>	<b>495,00</b>	<b>495,00</b>
	Kč/MWh	598,95	598,95	598,95	598,95	598,95	598,95	598,95	598,95	598,95	598,95
<b>Cena za ostatní služby.</b>											
	Systémové služby	<b>170,92</b>	<b>170,92</b>	<b>170,92</b>	<b>170,92</b>	<b>170,92</b>	<b>170,92</b>	<b>170,92</b>	<b>170,92</b>	<b>170,92</b>	<b>170,92</b>
	Kč/MWh	206,81	206,81	206,81	206,81	206,81	206,81	206,81	206,81	206,81	206,81
	Provoz nesítové infrastruktury	<b>12,45</b>	<b>12,45</b>	<b>12,45</b>	<b>12,45</b>	<b>12,45</b>	<b>12,45</b>	<b>12,45</b>	<b>12,45</b>	<b>12,45</b>	<b>12,45</b>
	Kč/odběrné místo/měsíc	15,06	15,06	15,06	15,06	15,06	15,06	15,06	15,06	15,06	15,06
<b>Celková cena.</b>											
	ve vysokém tarifu	<b>5 221,61</b>	<b>4 786,50</b>	<b>4 938,20</b>	<b>4 138,13</b>	<b>4 938,20</b>	<b>3 695,07</b>	<b>3 695,07</b>	<b>3 695,07</b>	<b>3 695,07</b>	<b>5 597,49</b>
	Kč/MWh	6 318,15	5 791,67	5 975,22	5 007,14	5 975,22	4 471,03	4 471,03	4 471,03	4 471,03	6 772,96
	v nízkém tarifu	-	-	<b>3 512,66</b>	<b>3 512,66</b>	<b>3 512,66</b>	<b>3 512,66</b>	<b>3 512,66</b>	<b>3 512,66</b>	<b>3 512,66</b>	<b>3 512,66</b>
	Kč/MWh	-	-	4 250,32	4 250,32	4 250,32	4 250,32	4 250,32	4 250,32	4 250,32	4 250,32
	měsíční platby Kč/měsíc	<b>90,00</b> + plat dle příslušné hodnoty hlavního jističe + <b>12,45</b> (108,90 + plat dle příslušné hodnoty hlavního jističe + 15,06)									
	Podpora elektřiny z podporovaných zdrojů energie (POZE)	Kč/A/měsíc	hodnota hlavního jističe x počet fází x <b>8,47</b> (hodnota hlavního jističe x počet fází x 102,487)								
		Kč/MWh	maximální platba POZE je dána velikostí odběru elektřiny násobeného cenou <b>495</b> (598,95)								

### Jak si vypočítáte celkovou roční platbu za elektřinu?

Výpočtová část pro vysoký tarif (VT) = vaše roční spotřeba ve VT x (řádek 25, který je složen ze součtu řádků 1 + 4 + 5 + 23)

+ výpočtová část pro nízký tarif (NT) = vaše roční spotřeba v NT x (řádek 26, který je složen ze součtu řádků 2 + 4 + 6 + 23)

+ měsíční platby = 12 x (řádek 3 + jeden z řádků 7-20 dle hodnoty jističe + řádek 24)

+ nižší výsledek z výpočtů POZE: podle spotřeby = odebrané množství elektřiny x řádek 22

**nebo** podle jističe = 12 x hodnota hlavního jističe x počet fází x řádek 21.

Uvedené ceny jsou včetně DPH ve výši 21 %, ceny uvedené tučně jsou bez DPH. Ceny včetně DPH slouží pouze k orientaci zákazníka, byly vypočteny z cen bez DPH a zaokrouhleny. Ceny za související služby v elektroenergetice jsou stanoveny ve výši dle platných cenových rozhodnutí ERÚ č. 11/2024 a č. 12/2024 a dle nařízení vlády č. 248/2025 Sb., daň z elektřiny dle zákona č. 261/2007 Sb. Tyto ceny nemůže Yello žádným způsobem ovlivnit.